

マウスピース型矯正装置

インビザラインの特徴



- ✓ 治療中でも目立ちにくい
- ✓ 自然な付け心地を追求した独自開発の素材を使用
- ✓ 取り外して、清潔に保てる
- ✓ スポーツ中でも怪我をしにくい



インビザラインで始める歯列矯正

Case 1 すきっ歯が気になる方 比較的軽度

Before



アライナー12ステージ使用

After



6か月後

Case 2 上の歯のガタガタが気になる方 比較的軽度

Before



アライナー34ステージ使用

After



9か月後

Case 3 下の歯のガタガタが気になる方

Before



アライナー22ステージ使用
(+追加アライナー上下2回ずつ)

After



15か月後

Case 4 犬歯の位置が気になる方

Before



アライナー40ステージ使用
(+追加アライナー上下1回ずつ)

After



20か月後

Case 5 歯の捻じれが気になる方

Before



アライナー22ステージ使用
(+追加アライナー上下1回ずつ)

After



23か月後

Case 6 交叉している歯が気になる方

Before



アライナー24ステージ使用
(+追加アライナー上下2回ずつ)

After



33か月後

Case 7 オープンバイトが気になる方

Before



アライナー28ステージ使用
(+追加アライナー上下1回ずつ)

After



13か月後

Case 8 ディープバイトが気になる方

Before

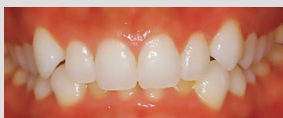

アライナー31ステージ使用
(+追加アライナー上下1回ずつ)

After



22か月後

Case 9 前歯の突出感が気になる方

Before



アライナー65ステージ使用
(+追加アライナー上下1回ずつ)

After



16か月後

Case 10 上の小さい前歯に補綴治療を検討されている方

Before



アライナー11ステージ使用
(+追加アライナー上下1回ずつ)

After



11か月後

インビザリンの特徴



治療中でも
目立ちにくい

短期間・
低価格で

取り外せるから、
口腔内が清潔に保てる

装着した時に
不快感が少ない

お口の中のトラブルを
起こしにくい

治療ゴールが
イメージできる

*治療ゴールをイメージする為の
様々なサポートを提供しています。

アライナー使用方法 ※歯科医師の指示に従ってください。

装着時間



20時間／1日

アライナーの 交換タイミング



1～2週間

交換するタイミング



就寝前

補足説明

● IPR・アタッチメントとは？

IPR……………歯と歯の間に必要な隙間を作る為、
歯間隣接面を削ることで。

アタッチメント…歯の表面に付ける突起物のことです。

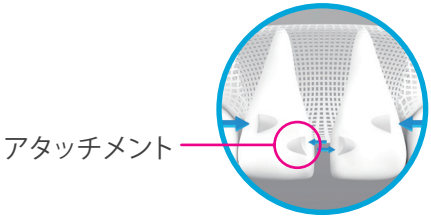

● 追加アライナーが必要な場合があります

追加アライナーとは、細部を調整する為に追加で治療計画を作成することです。
装着時間が足りない場合、必要になることがあります。

● 治療後には保定装置の装着が必要です

全てのアライナーの装着が終了した後、歯並びの後戻りを防ぐために、
保定用マウスピースを装着する必要があります。
主に、就寝時の装着をお勧めします。



ご興味のある方へ

歯並びの簡易シミュレーションをご体験頂けます

ご自宅にて／今すぐその場で！

あなたのスマートフォンで、笑顔のシミュレーションを見れます！

- 1 QRコードからアクセス後、あなたの笑顔の写真を撮影



- 2 「歯並びが変わった場合の笑顔のイメージをその場で確認」

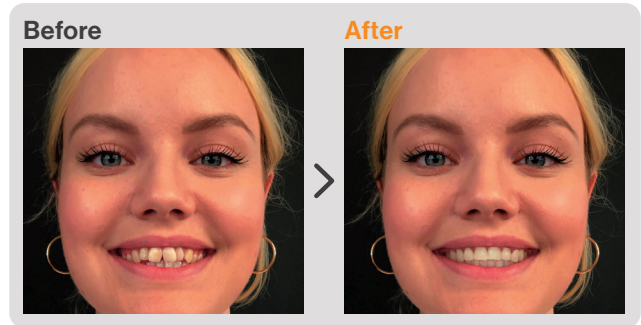

歯科医院にて

スキャナーで歯型をとり、約2～3分後に治療後のおおよそのイメージを見ることが出来ます。



*取り扱いについてはスタッフにお問い合わせください。

治療の流れ

1 初回相談

- ・スキャナーで歯型をとる
- ・もしくはシリコンで歯型をとる
- ・お顔と口腔内の写真を撮影
- ・相談後、治療をご希望の場合は、精密検査へ

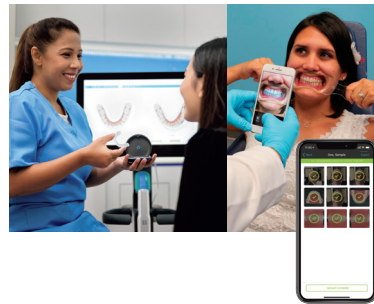

2 精密検査の結果説明・治療契約

約1ヶ月後

- ・治療ゴールの確認
- ・治療期間の確認
- ・注意事項のご説明とご契約

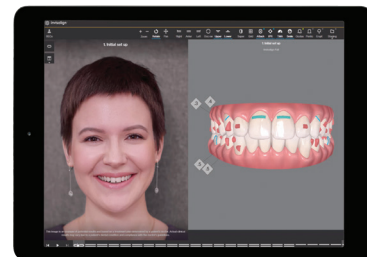

3 治療開始

2から
14日後以降

- ・アタッチメント* / IPR*の実施
- ・マウスピースのお渡し
- ・使用方法のご説明

*アタッチメント…歯の表面に付ける突起物のことです。
*IPR…歯と歯の間に必要な隙間を作る為、歯間隣接面を削ることです。



4 患者様のご自宅にて、 1~2週間に一度アライナーの交換

治療開始後

※交換のタイミングについては、歯科医師の指示に従ってください。



5 モニタリング

定期的に

クリニックにて、
アライナーの適合を確認
クリーニングもサービス



6 保定

アライナー
治療終了後

- ・保定用のマウスピースをお渡し
- ・歯並びの後戻りを防ぐ

※保定装置の種類・価格については
歯科医師にご確認をお願いします。



—アライナーの使用法—



お渡しする物

- アライナー
- アライナーケース
- アライナーチューイー (希望者に販売)



インビザラインの使用の流れ

- 【使用例】 アライナー 30 ステージで、1週間交換の場合の流れ



* 細部を調節する為などに、追加アライナーが必要な場合があります。
装着時間が足りない場合などに、必要になることがあります。



アライナー使用方法

装着時間



20時間 / 1日

アライナーの 交換タイミング



1~2週間

交換するタイミング



就寝前

* 歯科医師の指示に従ってください
* 紛失時や破損時に備えて、一つ前のアライナーは保管しておく



アライナーの着け方

- ・ 歯で噛んで入れない
- ・ **前歯→奥歯**の順番で指ではめる
- ・ より適合を良くするために、必ずアライナーチューイーを全体的に噛む

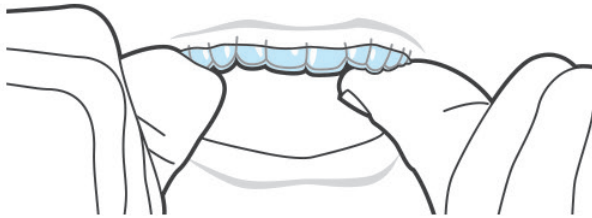

アライナーの外し方

- ・ **奥歯の口蓋側・舌側→前歯**の順番で外す
- ・ *前歯から外すと破損に繋がる可能性があります

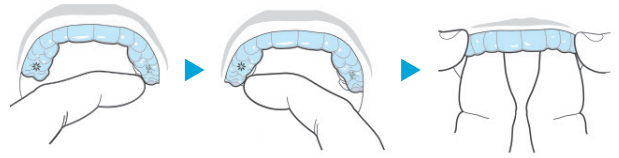

お食事・お飲み物

- ・ お食事の時は取り外す
- ・ 甘味／酸性／着色のある飲み物は避ける
- ・ 虫歯を防ぐため、飲食後、装着前は歯を磨く

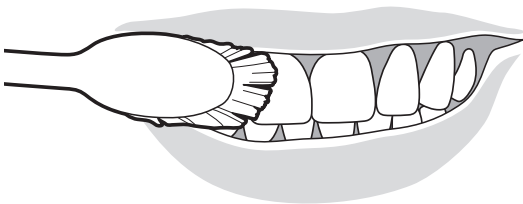

アライナーの洗浄方法

- ・ 水かぬるま湯で歯ブラシを使用して洗う
- ・ 熱湯につけない
- ・ 洗浄剤を使用する

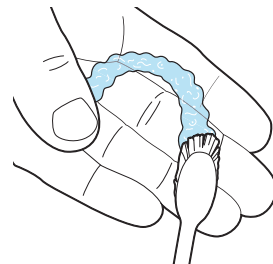

破損時・紛失時

- ・ 紛失時や破損時に備えて、一つ前のアライナーは保管しておく
- ・ 破損時・紛失時は、一つ前のアライナーを装着し、早めにクリニックに連絡する

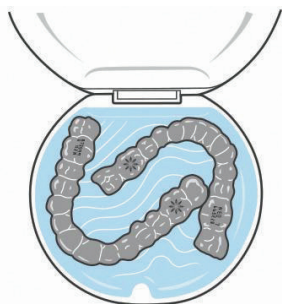

追加アライナー

- ・ 細部を調整する為などに、追加アライナーが必要な場合がある
- ・ 装着時間が足りない場合などに、必要になることがある

